3-комн. кв. на длительный срок (от года)

02 ноября, 12:57

Московская область, Серпухов, Юбилейная ул., 21

Метро:

50 000 ₽ в месяц

1 мес. предоплата + депозит, комиссия 0%

Общая информация:

Этаж:	7 / 17
Общая площадь:	100.0 м²
Площадь комнат:	—
Жилая площадь:	—
Площадь кухни:	—

В квартире:

- ✓ Кухонная мебель
- ✓ Мебель
- ✗ Холодильник
- ✗ Можно с животными
- ✗ Можно с детьми
- ✓ Телевизор
- ✗ Стиральная машина
- ✗ Балкон
- ✗ Телефон

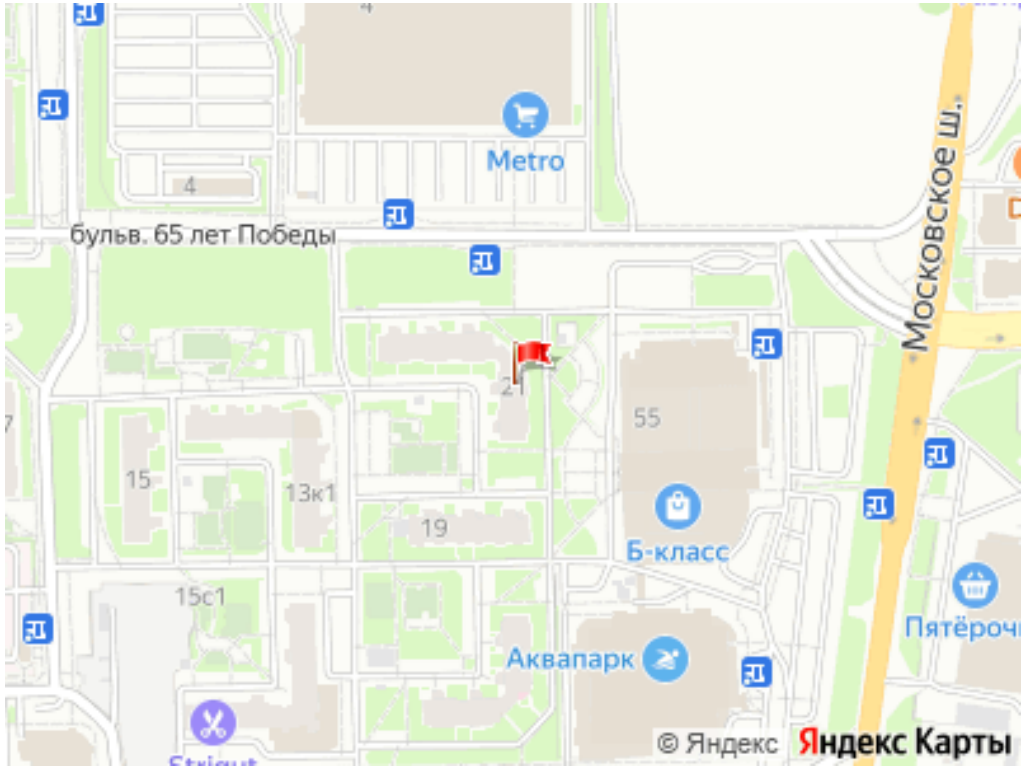

Представитель: **Представитель: ID 15347226**

Сдам 3-х. ком. кв. для организации, семьи в р-не Ивановские дворики, ул. Юбилейная 21, 100кв.м.,после ремонта, очень светлая и хорошо меблированная квартира. Кухня оснащена всей необходимой бытовой техникой и посудой, полы с подогревом, джакузи, душевая кабина, 2 санузла, бойлер, кондиционеры, сейф, спутниковое ТВ, высокоскоростной интернет.

Ссылка на объявление: https://www.cian.ru/rent/flat/335536733

© 2012 - 2026 ЦИАН. Крупнейшая и самая достоверная база данных по аренде и продаже жилой, коммерческой и загородной недвижимости - www.cian.ru



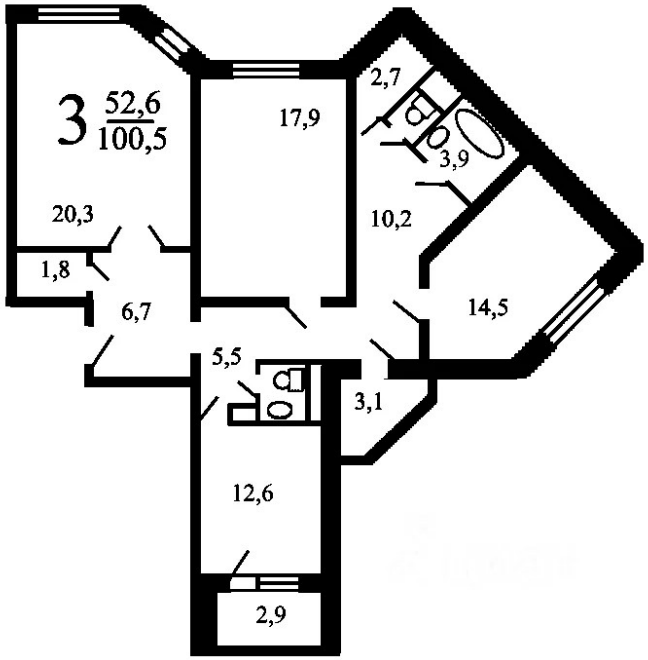





© 2012 - 2026 ЦИАН. Крупнейшая и самая достоверная база данных по аренде и продаже жилой, коммерческой и загородной недвижимости - www.cian.ru







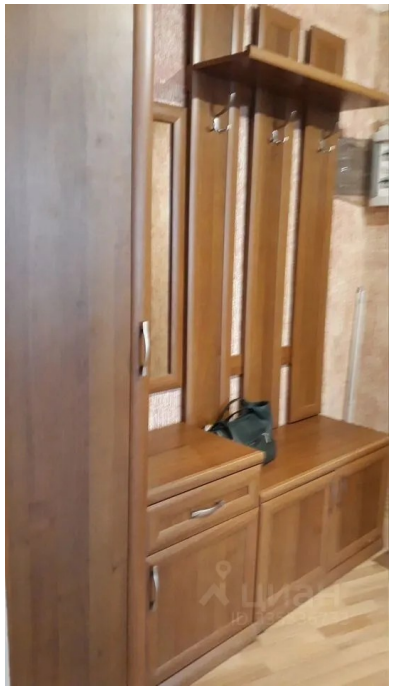

© 2012 - 2026 ЦИАН. Крупнейшая и самая достоверная база данных по аренде и продаже жилой, коммерческой и загородной недвижимости - www.cian.ru









© 2012 - 2026 ЦИАН. Крупнейшая и самая достоверная база данных по аренде и продаже жилой, коммерческой и загородной недвижимости - www.cian.ru



© 2012 - 2026 ЦИАН. Крупнейшая и самая достоверная база данных по аренде и продаже жилой, коммерческой и загородной недвижимости - www.cian.ru